ÚZEMNÍ PLÁN KAROLINKA

HLAVNÍ VÝKRES

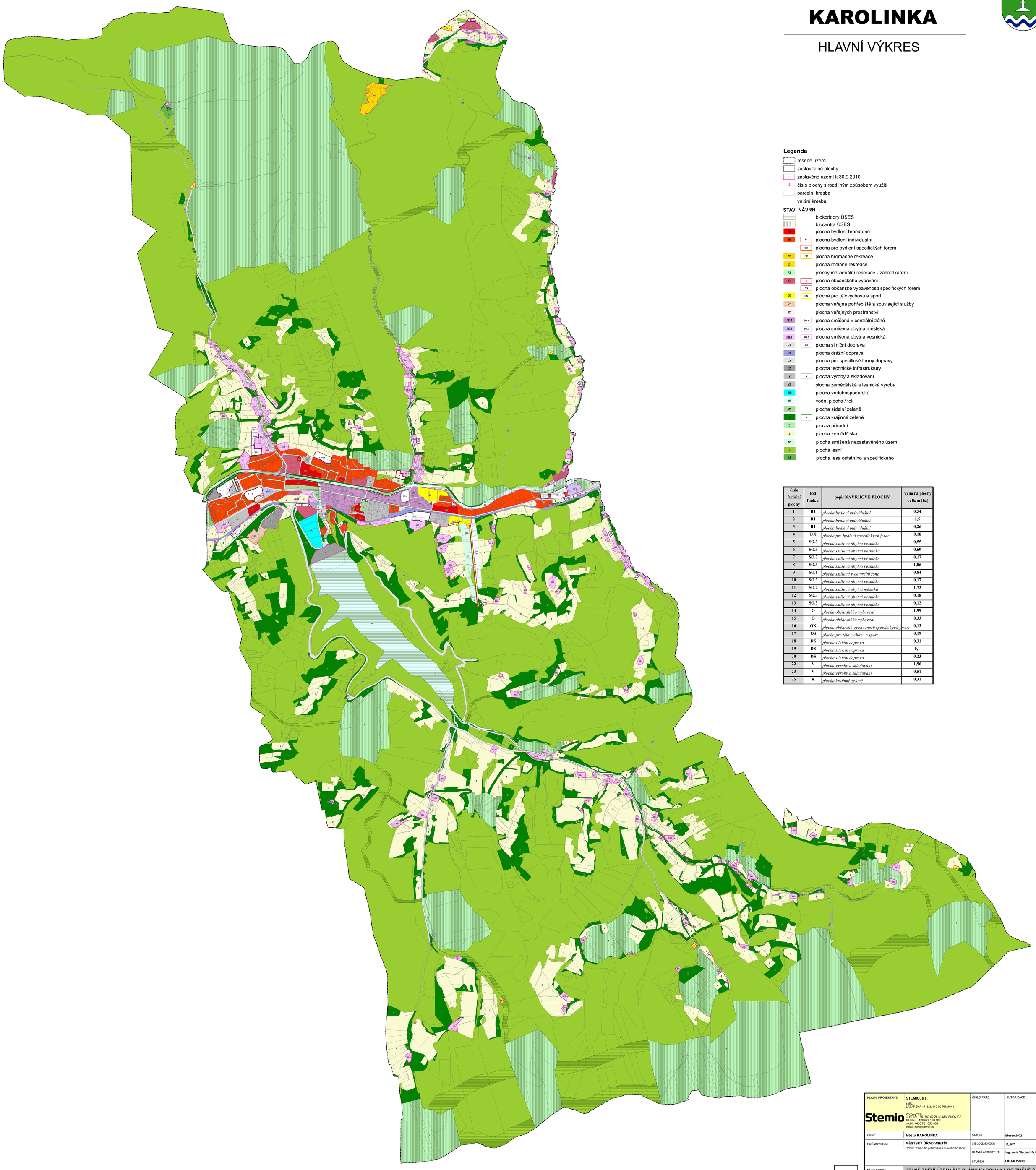

Legenda

- řešené území
- zastavitelné plochy
- zastavěné území k 30.9.2010
- 3 číslo plochy s rozdílným způsobem využití
- parcelní kresba
- vnitřní kresba

STAV	NÁVRH	
		biokoridory ÚSES
		biocentra ÚSES
BH		plocha bydlení hromadné
BI	BI	plocha bydlení individuální
	BX	plocha pro bydlení specifických forem
RH	RH	plocha hromadné rekreace
RI		plocha rodinné rekreace
RZ		plochy individuální rekreace - zahrádkaření
O	O	plocha občanského vybavení
	OX	plocha občanské vybavenosti specifických forem
OS	OS	plocha pro tělovýchovu a sport
OH		plocha veřejná pohřebiště a související služby
P		plocha veřejných prostranství
SO.1	SO.1	plocha smíšená v centrální zóně
SO.2	SO.2	plocha smíšená obytná městská
SO.3	SO.3	plocha smíšená obytná vesnická
DS	DS	plocha silniční doprava
DZ		plocha drážní doprava
DX		plocha pro specifické formy dopravy
T		plocha technické infrastruktury
V	V	plocha výroby a skladování
VZ		plocha zemědělská a lesnická výroba
WP		plocha vodohospodářská
WT		vodní plocha / tok
ZC		plocha sídelní zeleně
K	K	plocha krajinné zeleně
P		plocha přírodní
Z		plocha zemědělská
SC		plocha smíšená nezastavěného území
L		plocha lesní
LX		plocha lesa ostatního a specifického

číslo funkční plochy	kód funkce	popis NÁVRHOVÉ PLOCHY	výměra plochy celkem (ha)
1	BI	*plocha bydlení individuální*	0,54
2	BI	*plocha bydlení individuální*	1,5
3	BI	*plocha bydlení individuální*	0,26
4	BX	*plocha pro bydlení specifických forem*	0,18
5	SO.3	*plocha smíšená obytná vesnická*	0,55
6	SO.3	*plocha smíšená obytná vesnická*	0,69
7	SO.3	*plocha smíšená obytná vesnická*	0,17
8	SO.3	*plocha smíšená obytná vesnická*	1,06
9	SO.1	*plocha smíšená v centrální zóně*	0,84
10	SO.3	*plocha smíšená obytná vesnická*	0,17
11	SO.2	*plocha smíšená obytná městská*	1,72
12	SO.3	*plocha smíšená obytná vesnická*	0,18
13	SO.3	*plocha smíšená obytná vesnická*	0,12
14	O	*plocha občanského vybavení*	1,99
15	O	*plocha občanského vybavení*	0,33
16	OX	*plocha občanské vybavenosti specifických forem*	0,13
17	OS	*plocha pro tělovýchovu a sport*	0,19
18	DS	*plocha silniční doprava*	0,31
19	DS	*plocha silniční doprava*	0,1
20	DS	*plocha silniční doprava*	0,23
22	V	*plocha výroby a skladování*	1,96
23	V	*plocha výroby a skladování*	0,51
25	K	*plocha krajinné zeleně*	0,31

HLAVNÍ PROJEKTANT:	**STEMIO, a.s.** sídlo: LAZARSKÁ 1718/3, 110 00 PRAHA 1 provozovna: J. STAŠI 165, 763 02 ZLÍN- MALENOVICE tel./fax: + 420 577 158 529 mobil: +420 731 653 834 email: zlin@stemio.cz	ČÍSLO PARÉ:	AUTORIZACE:
OBEC:	**Město KAROLINKA**	DATUM:	**březen 2022**
POŘIZOVATEL:	**MĚSTSKÝ ÚŘAD VSETÍN** Odbor územního plánování a stavebního řádu	ČÍSLO ZAKÁZKY:	**19_617**
		HLAVNÍ ARCHITEKT:	**Ing. arch. Vladimír Pokluda**
		STUPEŇ:	**ÚPLNÉ ZNĚNÍ**
NÁZEV AKCE:	**ÚPLNÉ ZNĚNÍ ÚZEMNÍHO PLÁNU KAROLINKA PO ZMĚNĚ Č. 1B**		
OBSAH:	**HLAVNÍ VÝKRES**	MĚŘÍTKO:	**1:5 000**
		ČÍSLO VÝKRESU:	**I.B2**