ÚZEMNÍ PLÁN KAROLINKA

KOORDINAČNÍ VÝKRES

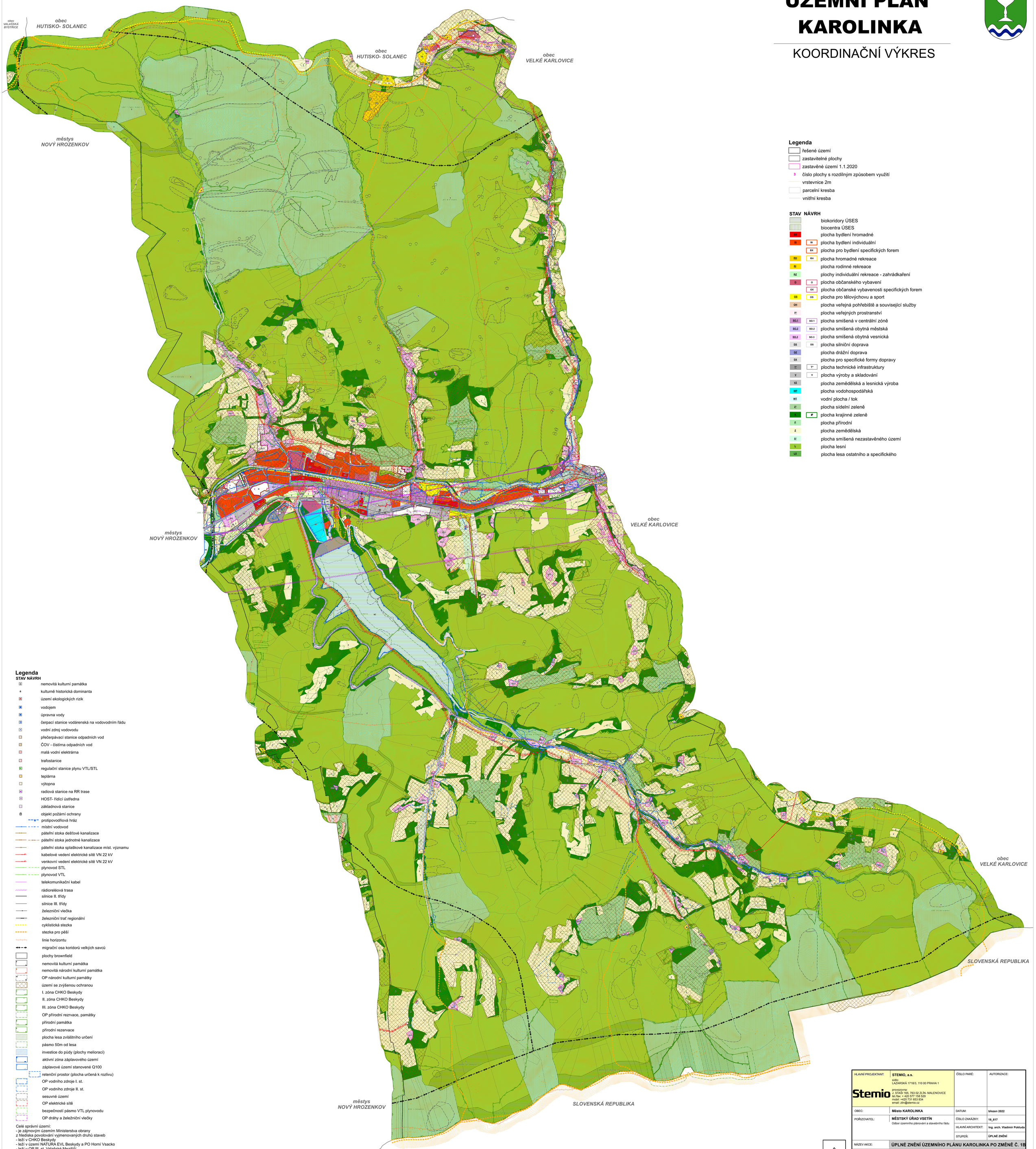

Legenda

- řešené území
- zastavitelné plochy
- zastavěné území 1.1.2020
- 3 číslo plochy s rozdílným způsobem využití
- vrstevnice 2m
- parcelní kresba
- vnitřní kresba

STAV	NÁVRH	
		biokoridory ÚSES
		biocentra ÚSES
BH		plocha bydlení hromadné
BI	BI	plocha bydlení individuální
	BX	plocha pro bydlení specifických forem
RH	RH	plocha hromadné rekreace
RI		plocha rodinné rekreace
RZ		plochy individuální rekreace - zahrádkaření
O	O	plocha občanského vybavení
	OX	plocha občanské vybavenosti specifických forem
OS	OS	plocha pro tělovýchovu a sport
OH		plocha veřejná pohřebiště a související služby
P*		plocha veřejných prostranství
SO.1	SO.1	plocha smíšená v centrální zóně
SO.2	SO.2	plocha smíšená obytná městská
SO.3	SO.3	plocha smíšená obytná vesnická
DS	DS	plocha silniční doprava
DZ		plocha drážní doprava
DX		plocha pro specifické formy dopravy
T*	T*	plocha technické infrastruktury
V	V	plocha výroby a skladování
VZ		plocha zemědělská a lesnická výroba
WP		plocha vodohospodářská
WT		vodní plocha / tok
Z*		plocha sídelní zeleně
K	K	plocha krajinné zeleně
Z		plocha přírodní
Z		plocha zemědělská
S*		plocha smíšená nezastavěného území
L		plocha lesní
LX		plocha lesa ostatního a specifického

Legenda

STAV NÁVRH

- nemovitá kulturní památka
- kulturně historická dominanta
- území ekologických rizik
- vodojem
- úpravna vody
- čerpací stanice vodárenská na vodovodním řádu
- vodní zdroj vodovodu
- přečerpávací stanice odpadních vod
- ČOV - čistírna odpadních vod
- malá vodní elektrárna
- trafostanice
- regulační stanice plynu VTL/STL
- teplárna
- výtopna
- radiová stanice na RR trase
- HOST- řídící ústředna
- základnová stanice
- objekt požární ochrany
- protipovodňová hráz
- místní vodovod
- páteřní stoka dešťové kanalizace
- páteřní stoka jednotné kanalizace
- páteřní stoka splaškové kanalizace míst. významu
- kabelové vedení elektrické sítě VN 22 kV
- venkovní vedení elektrické sítě VN 22 kV
- plynovod STL
- plynovod VTL
- telekomunikační kabel
- rádioreléová trasa
- silnice II. třídy
- silnice III. třídy
- železniční vlečka
- železniční trať regionální
- cyklistická stezka
- stezka pro pěší
- linie horizontu
- migrační osa koridorů velkých savců
- plochy brownfield
- nemovitá kulturní památka
- nemovitá národní kulturní památka
- OP národní kulturní památky
- území se zvýšenou ochranou
- I. zóna CHKO Beskydy
- II. zóna CHKO Beskydy
- III. zóna CHKO Beskydy
- OP přírodní rezrvace, památky
- přírodní památka
- přírodní rezervace
- plocha lesa zvláštního určení
- pásmo 50m od lesa
- investice do půdy (plochy melioraci)
- aktivní zóna záplavového území
- záplavové území stanovené Q100
- retenční prostor (plocha určená k rozlivu)
- OP vodního zdroje I. st.
- OP vodního zdroje II. st.
- sesuvné území
- OP elektrické sítě
- bezpečnostní pásmo VTL plynovodu
- OP dráhy a železniční vlečky

Celé správní území:
- je zájmovým územím Ministerstva obrany z hlediska povolování vyjmenovaných druhů staveb
- leží v CHKO Beskydy
- leží v území NATURA EVL Beskydy a PO Horní Vsacko
- leží v OP III. st. Valašské Meziříčí
- leží v CHOPAV Beskydy

HLAVNÍ PROJEKTANT:	**STEMIO, a.s.** sídlo: LAZARSKÁ 1718/3, 110 00 PRAHA 1 provozovna: J. STAŠI 165, 763 02 ZLÍN- MALENOVICE tel./fax: + 420 577 158 529 mobil: +420 731 653 834 email: zlin@stemio.cz	ČÍSLO PARÉ:	AUTORIZACE:
OBEC:	**Město KAROLINKA**	DATUM:	**březen 2022**
POŘIZOVATEL:	**MĚSTSKÝ ÚŘAD VSETÍN** Odbor územního plánování a stavebního řádu	ČÍSLO ZAKÁZKY:	**19_617**
		HLAVNÍ ARCHITEKT:	**Ing. arch. Vladimír Pokluda**
		STUPEŇ:	**ÚPLNÉ ZNĚNÍ**
NÁZEV AKCE:	**ÚPLNÉ ZNĚNÍ ÚZEMNÍHO PLÁNU KAROLINKA PO ZMĚNĚ Č. 1B**		
OBSAH:	**KOORDINAČNÍ VÝKRES**	MĚŘÍTKO:	**1:5 000**
		ČÍSLO VÝKRESU:	**II.B1**