Změna č. 1B
Územního plánu Karolinka

VÝKRES ZÁKLADNÍHO ČLENĚNÍ -
předpokládaná podoba po změně č. 1B

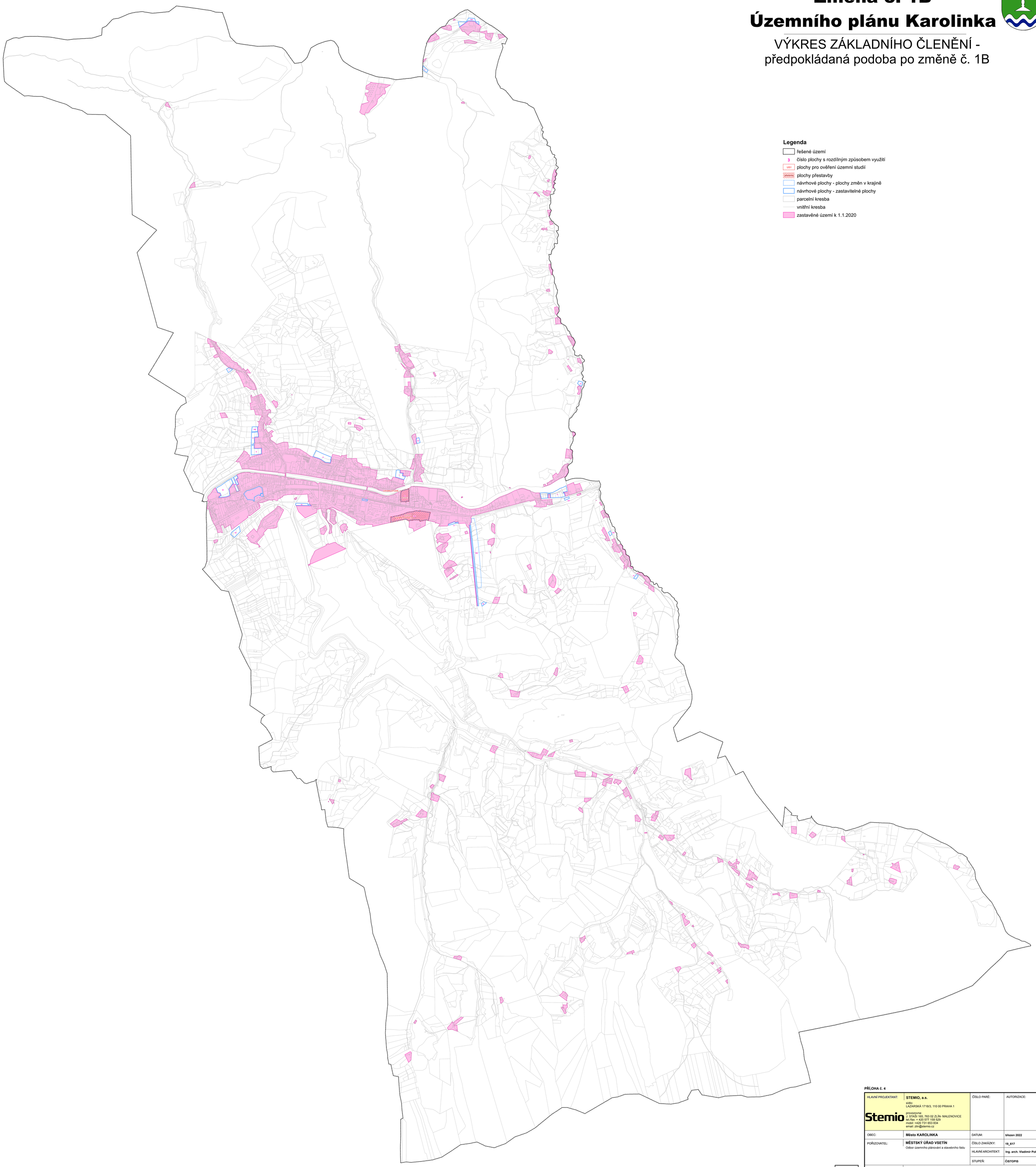

Legenda

- řešené území
- 3 číslo plochy s rozdílným způsobem využití
- US1 plochy pro ověření územní studií
- plochy přestavby
- návrhové plochy - plochy změn v krajině
- návrhové plochy - zastavitelné plochy
- parcelní kresba
- vnitřní kresba
- zastavěné území k 1.1.2020

PŘÍLOHA č. 4

HLAVNÍ PROJEKTANT:	**STEMIO, a.s.** sídlo: LAZARSKÁ 1718/3, 110 00 PRAHA 1 provozovna: J. STAŠI 165, 763 02 ZLÍN- MALENOVICE tel./fax: + 420 577 158 529 mobil: +420 731 653 834 email: zlin@stemio.cz	ČÍSLO PARÉ:	AUTORIZACE:
OBEC:	**Město KAROLINKA**	DATUM:	**březen 2022**
POŘIZOVATEL:	**MĚSTSKÝ ÚŘAD VSETÍN** Odbor územního plánování a stavebního řádu	ČÍSLO ZAKÁZKY:	**19_617**
		HLAVNÍ ARCHITEKT:	**Ing. arch. Vladimír Pokluda**
		STUPEŇ:	**ČISTOPIS**
NÁZEV AKCE:	**ZMĚNA Č. 1B ÚZEMNÍHO PLÁNU KAROLINKA**		
OBSAH:	**VÝKRES ZÁKLADNÍHO ČLENĚNÍ** (předpokládaná podoba po změně č. 1B)	MĚŘÍTKO:	**1:5 000**
		ČÍSLO VÝKRESU:	**I.B1**