Změna č. 1B
Územního plánu Karolinka

VÝKRES PŘEDPOKLÁDANÝCH ZÁBORŮ PŮDNÍHO FONDU

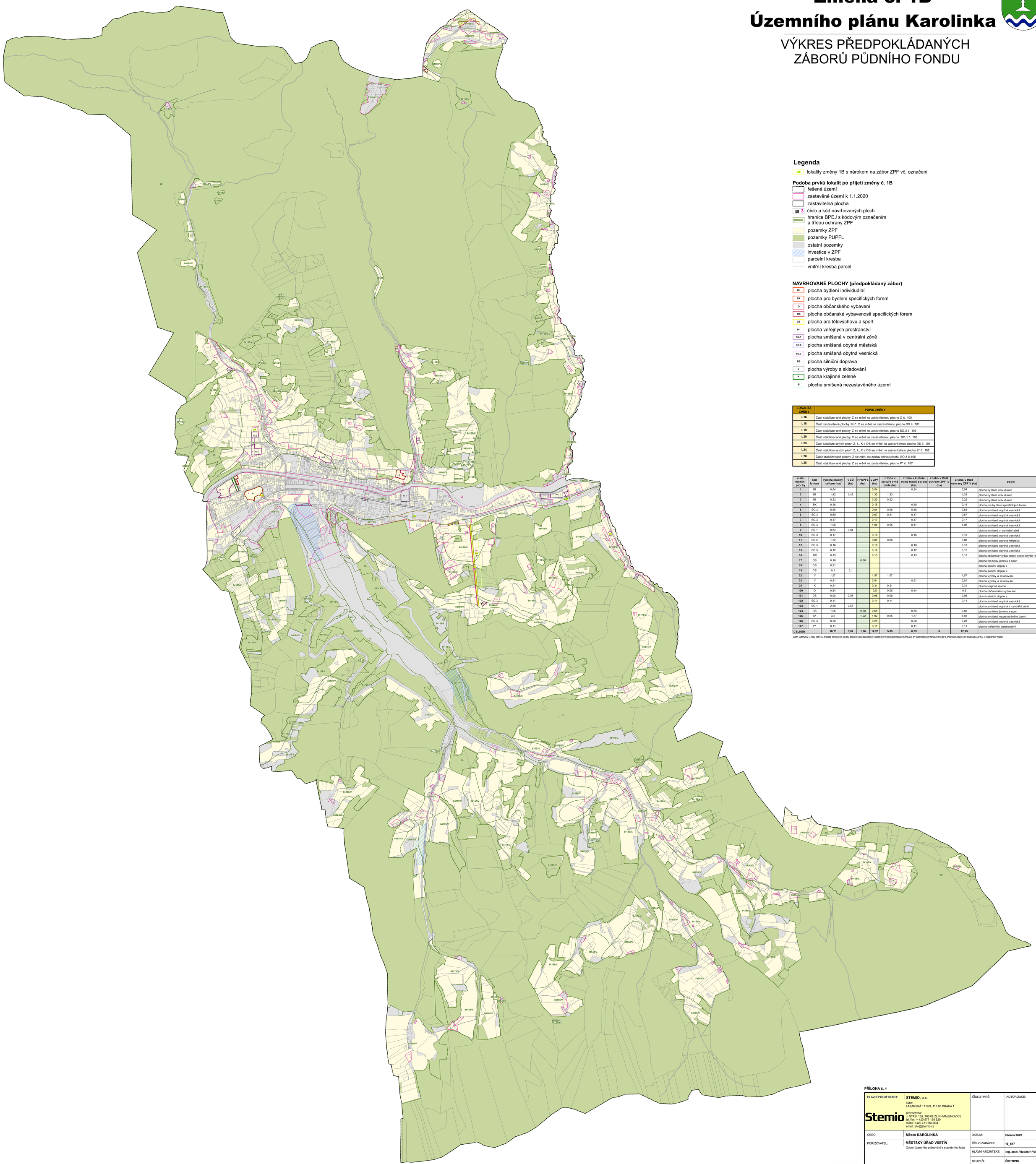

Legenda

L16 lokality změny 1B s nárokem na zábor ZPF vč. označení

Podoba prvků lokalit po přijetí změny č. 1B

- řešené území
- zastavěné území k 1.1.2020
- zastavitelná plocha
- BI 3 číslo a kód navrhovaných ploch
- 3/0510/5 hranice BPEJ s kódovým označením a třídou ochrany ZPF
- pozemky ZPF
- pozemky PUPFL
- ostatní pozemky
- investice v ZPF
- parcelní kresba
- vnitřní kresba parcel

NAVRHOVANÉ PLOCHY (předpokládaný zábor)

- BI plocha bydlení individuální
- BX plocha pro bydlení specifických forem
- O plocha občanského vybavení
- OX plocha občanské vybavenosti specifických forem
- OS plocha pro tělovýchovu a sport
- P* plocha veřejných prostranství
- SO.1 plocha smíšená v centrální zóně
- SO.2 plocha smíšená obytná městská
- SO.3 plocha smíšená obytná vesnická
- DS plocha silniční doprava
- V plocha výroby a skladování
- K plocha krajinné zeleně
- S* plocha smíšená nezastavěného území

LOKALITA ZMĚNY	POPIS ZMĚNY
L16	Část stabilizované plochy Z se mění na zastavitelnou plochu O č. 100
L18	Část zastavitelné plochy BI č. 2 se mění na zastavitelnou plochu DS č. 101
L19	Část stabilizované plochy Z se mění na zastavitelnou plochu SO.3 č. 102
L20	Část stabilizované plochy V se mění na zastavitelnou plochu SO.1 č. 103
L23	Část stabilizovaných ploch Z, L, K a DS se mění na zastavitelnou plochu OS č. 104
L24	Část stabilizovaných ploch Z, L, K a DS se mění na zastavitelnou plochu S* č. 105
L28	Čász stabilizované plochy Z se mění na zastavitelnou plochu SO.3 č.106
L28	Část stabilizované plochy Z se mění na zastavitelnou plochu P* č. 107

číslo funkční plochy	kód funkce	výměra plochy celkem (ha)	v ZÚ (ha)	v PUPFL (ha)	v ZPF (ha)	z toho v kultuře orná půda (ha)	z toho v kultuře trvalý travní porost (ha)	z toho v třídě ochrany ZPF IV (ha)	z toho v třídě ochrany ZPF V (ha)	popis
1	BI	0,54			0,54		0,54		0,54	plocha bydlení individuální
2	BI	1,42	1,42		1,33	1,33			1,33	plocha bydlení individuální
3	BI	0,22			0,22	0,22			0,22	plocha bydlení individuální
4	BX	0,18			0,18		0,18		0,18	plocha pro bydlení specifických forem
5	SO.3	0,55			0,54	0,08	0,46		0,54	plocha smíšená obytná vesnická
6	SO.3	0,69			0,67	0,21	0,47		0,67	plocha smíšená obytná vesnická
7	SO.3	0,17			0,17		0,17		0,17	plocha smíšená obytná vesnická
8	SO.3	1,06			1,06	0,95	0,11		1,06	plocha smíšená obytná vesnická
9	SO.1	0,84	0,84							plocha smíšená v centrální zóně
10	SO.3	0,17			0,16		0,16		0,16	plocha smíšená obytná vesnická
11	SO.2	1,52			0,88	0,88			0,88	plocha smíšená obytná městská
12	SO.3	0,18			0,18		0,18		0,18	plocha smíšená obytná vesnická
13	SO.3	0,12			0,12		0,12		0,12	plocha smíšená obytná vesnická
16	OX	0,13			0,13		0,13		0,13	plocha občanské vybavenosti specifických forem
17	OS	0,16		0,16						plocha pro tělovýchovu a sport
18	DS	0,31								plocha silniční doprava
19	DS	0,1	0,1							plocha silniční doprava
22	V	1,57			1,57	1,57			1,57	plocha výroby a skladování
23	V	0,51			0,51		0,51		0,51	plocha výroby a skladování
25	K	0,31			0,31	0,31			0,31	plocha krajinné zeleně
100	O	0,54			0,5	0,06	0,44		0,5	plocha občanského vybavení
101	DS	0,08	0,08		0,08	0,08			0,08	plocha silniční doprava
102	SO.3	0,11			0,11	0,11			0,11	plocha smíšená obytná vesnická
103	SO.1	2,58	2,58							plocha smíšená obytná v centrální zóně
104	OS	1,06		0,38	0,66		0,66		0,66	plocha pro tělovýchovu a sport
105	S*	3,2		1,22	1,92	0,05	1,87		1,92	plocha smíšená nezastavěného území
106	SO.3	0,28			0,28		0,28		0,28	plocha smíšená obytná vesnická
107	P*	0,11			0,11		0,11		0,11	plocha veřejných prostranství
CELKEM		**18,71**	**5,02**	**1,76**	**12,23**	**5,85**	**6,39**	**0**	**12,23**	

pozn. odchylky v řádu setin (v případě celkových součtů desetin) jsou způsobeny nastavenýmzpůsobemzaokrouhlování při automatickémzpracování dat a přesnostmapových podkladů (BPEJ, v katastrální mapa)

PŘÍLOHA č. 4

HLAVNÍ PROJEKTANT:	**STEMIO, a.s.** sídlo: LAZARSKÁ 1718/3, 110 00 PRAHA 1 provozovna: J. STAŠI 165, 763 02 ZLÍN- MALENOVICE tel./fax: + 420 577 158 529 mobil: +420 731 653 834 email: zlin@stemio.cz	ČÍSLO PARÉ:	AUTORIZACE:
OBEC:	**Město KAROLINKA**	DATUM:	**březen 2022**
POŘIZOVATEL:	**MĚSTSKÝ ÚŘAD VSETÍN** Odbor územního plánování a stavebního řádu	ČÍSLO ZAKÁZKY:	**19_617**
		HLAVNÍ ARCHITEKT:	**Ing. arch. Vladimír Pokluda**
		STUPEŇ:	**ČISTOPIS**
NÁZEV AKCE:	**ZMĚNA Č. 1B ÚZEMNÍHO PLÁNU KAROLINKA**		
OBSAH:	**VÝKRES PŘEDPOKLÁDANÝCH ZÁBORŮ PŮDNÍHO FONDU**	MĚŘÍTKO:	**1:5 000**
		ČÍSLO VÝKRESU:	**II.B3**